

INSTRUCCIONES DE INSTALACIÓN



Equility™ (Anteriormente LYNDON®)

Lavabos de montaje en pared

- Modelos D20075001** - 22" Uno orificio - desbordamiento oculto
D20175001 - 22" Uno orificio - con desbordamiento
D20076001 - 33" Uno orificio - desbordamiento oculto
D20076008 - 33" Tres orificio - desbordamiento oculto
D20176001 - 33" Uno orificio - con desbordamiento
D20077001 - 47" Uno orificio - desbordamiento oculto
D20077002 - 47" Dos orificio - desbordamiento oculto
D20077008 - 47" Tres orificio - desbordamiento oculto
D20177001 - 47" Uno orificio - con desbordamiento
D20177002 - 47" Dos orificio - con desbordamiento

Gracias por elegir DXV. Para asegurar que no haya problemas durante la instalación, lea atentamente estas instrucciones antes de comenzar. (Algunas instalaciones pueden requerir ayuda profesional). Asegúrese también de que su instalación cumpla con los códigos locales.

⚠ PRECAUCIÓN: EL PRODUCTO ES FRÁGIL. ¡PARA EVITAR ROTURAS Y POSIBLES LESIONES MANÉJELO CON CUIDADO!

NOTA: Las imágenes pueden no definir exactamente el contorno de la porcelana y los componentes.

HERRAMIENTAS Y MATERIALES REQUERIDOS

La mayoría de los procedimientos requieren el uso de herramientas y materiales comunes, que están disponibles en tiendas de suministro de artículos de ferretería y plomería. Es esencial que las herramientas y los materiales estén a mano antes de comenzar el trabajo.

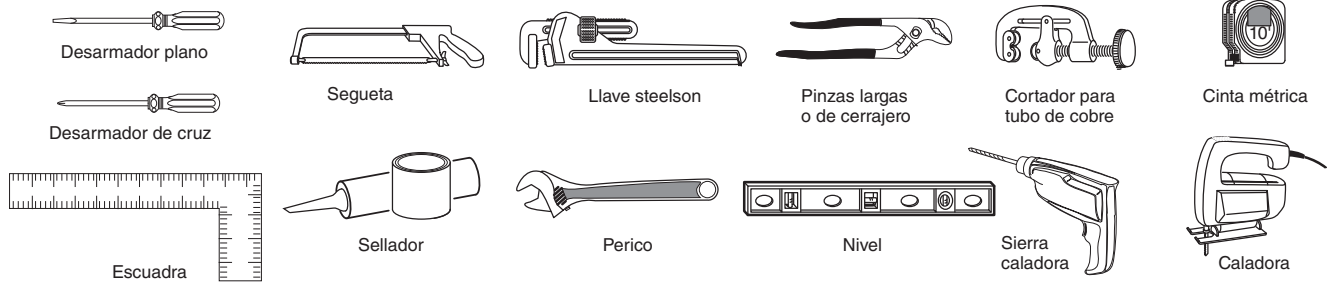

USO COMO REEMPLAZO

Al reemplazar la unidad original, asegúrese de cerrar el suministro de agua antes de retirar la unidad o desconectar las líneas de suministro de agua y los accesorios de desagüe. Las líneas de suministros y válvulas de cierre deben reemplazarse y usarse con accesorios y adaptadores que correspondan a las conexiones en la unidad de reemplazo.

⚠ ¡HERMETICE LAS CONEXIONES USANDO CINTA SELLADORA DE TEFLÓN EN LAS ROSCAS DEL CAÑO!

DIMENSIONES GENERALES:

- Para referencia

Modelos: D20075001, D20175001

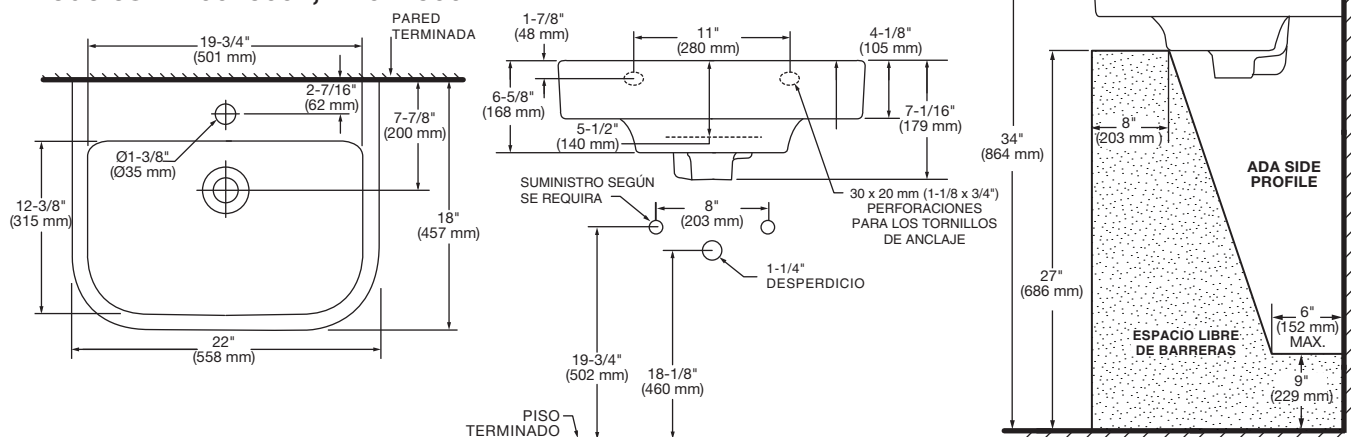

DIMENSIONES GENERALES:

• Para referencia

Modelos

D20076001

D20076008

D20176001

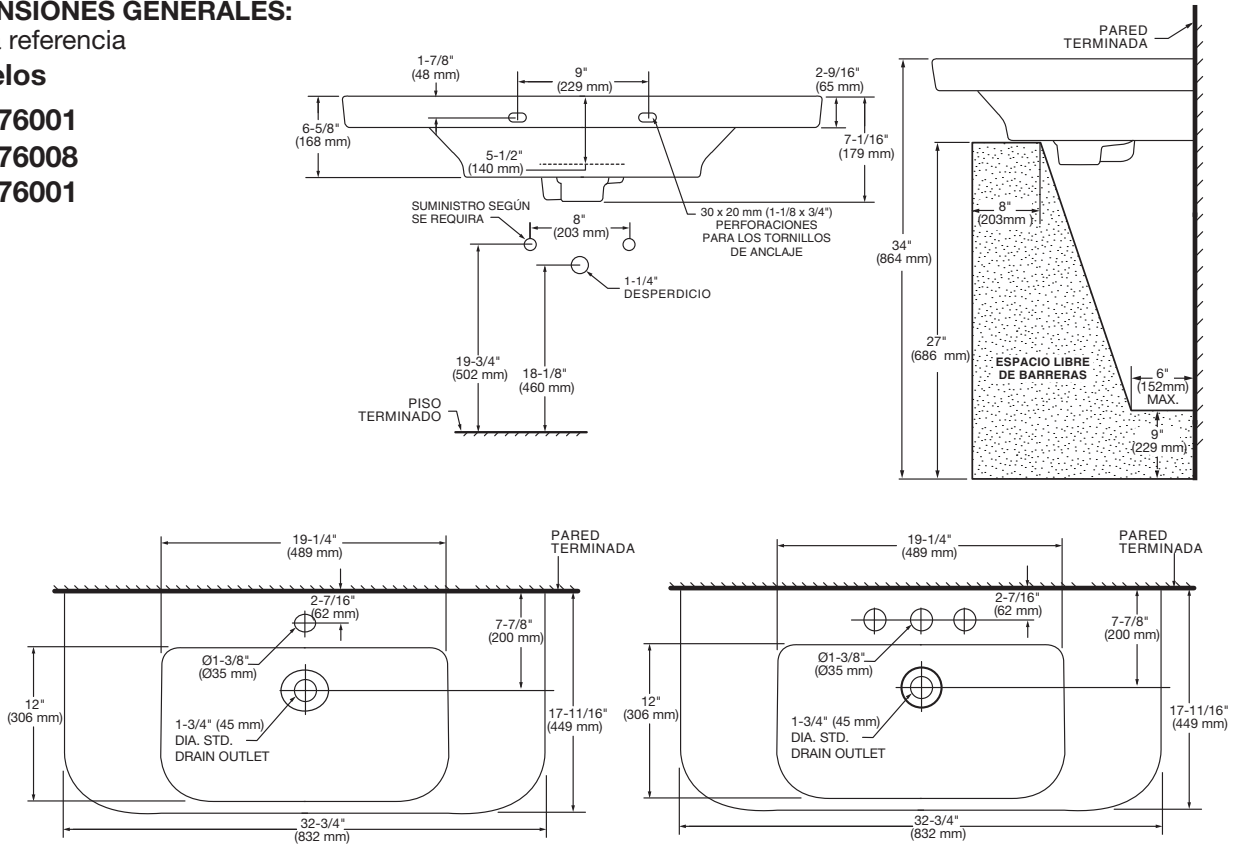

DIMENSIONES GENERALES:

• Para referencia

Modelos

D20077001

D20077002

D20077008

D20177001

D20177002

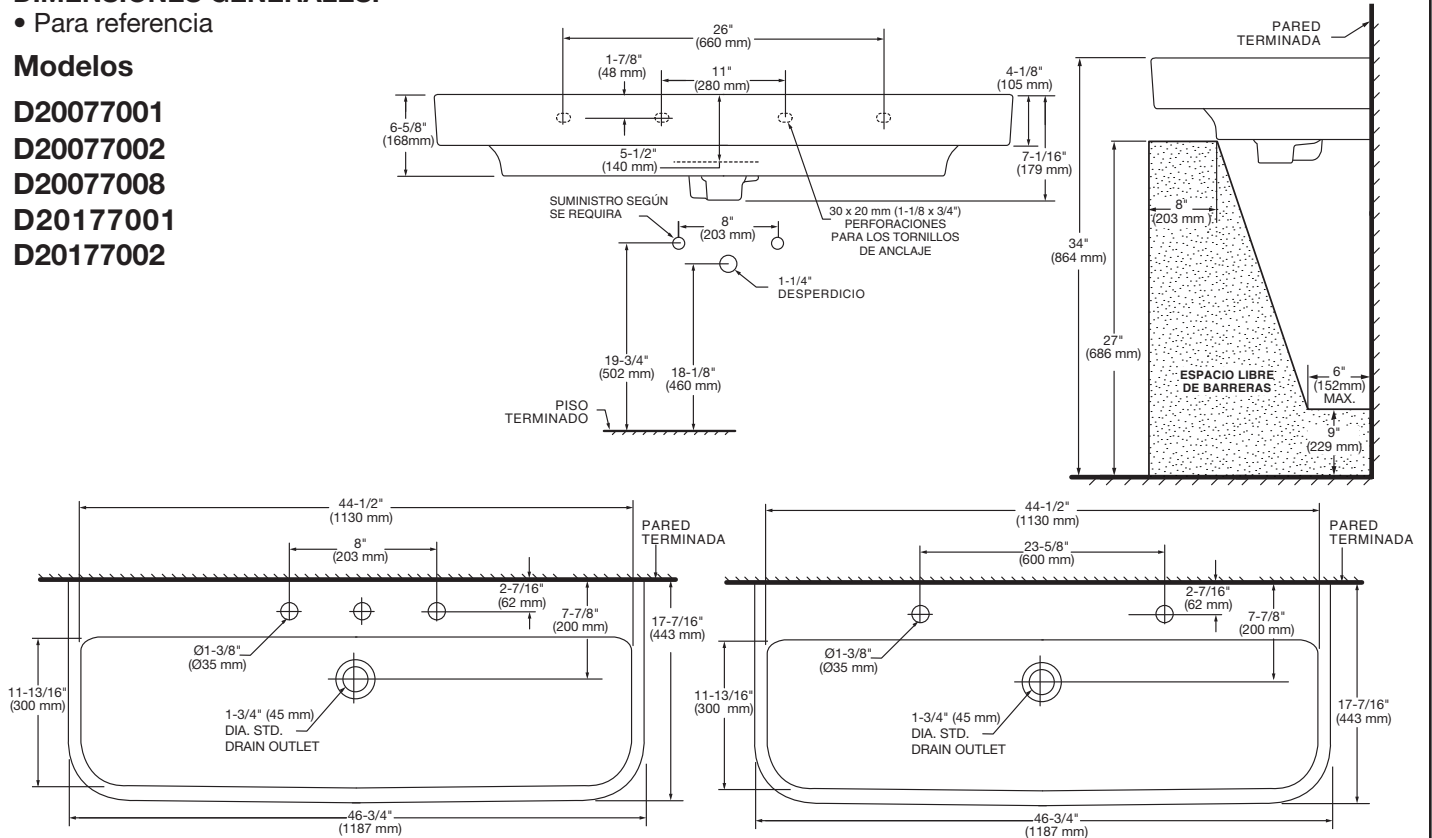

Instalaciones: WH=para colgar en pared	Opciones de instalación	Combo	Lav N°	Ped N°	Juego de montaje N°
22" Lavabo - Uno orificio	WH	—	D20075001.415 D20175001.415	—	7302080-100
33" Lavabo - Uno orificio	WH	—	D20076001.415 D20176001.415 D20176008.415	—	7302080-100
47" Lavabo - Tres orificio	WH	—	D20077008.415	—	7302080-100
47" Lavabo - Dos orificio	WH	—	D20077002.415 D20177002.415	—	7302080-100
47" Lavabo - Uno orificio	WH	—	D20077001.415 D20177001.415	—	7302080-100

1 PREPARACIÓN DE LA PARED

La instalación típica incluye preparación de la pared, instalación de la llave y drenaje automático, suministros del sistema de agua.

Disposiciones de montaje del lavabo - Ya sea que el lavabo se utilice para reemplazo o instalación nueva, el área de la pared detrás de los orificios de montaje del lavabo debe ser reforzada a fin de brindar un montaje seguro para la nueva unidad.

Preparar la pared para el montaje del lavabo

1. Retire las planchas/cubiertas de pared del área designada.
2. Use un clavo oblicuo de 2" x 6" (51 mm x 152 mm) transversal entre los pernos (o pasadores de muesca para aceptar una pieza transversal de 1" x 6" (25 mm x 152 mm), y conecte firmemente). Coloque el lavabo en la posición deseada y revise la altura de los orificios de montaje para conocer la ubicación dimensional de la pieza transversal horizontal.
3. Reemplace los medios de la pared de planchas/terminada.

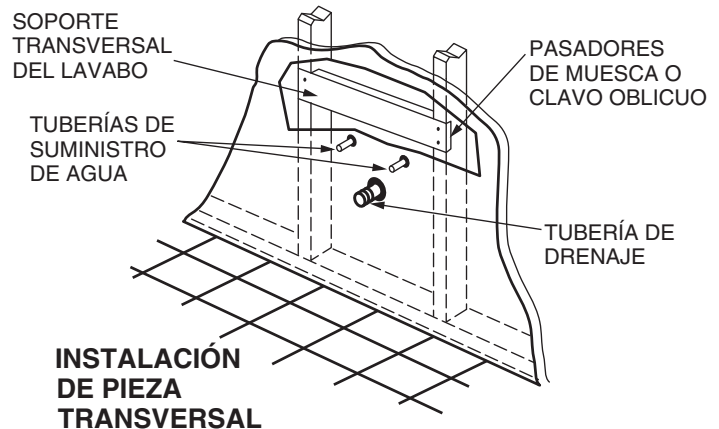

2 PASO ADICIONAL PARA LAVABOS PROVISTOS CON UN SOPORTE COLGANTE DE ACERO

IMPORTANTE: El montaje final del método de tirafondo o arandela y perno que se muestra es sólo de referencia.

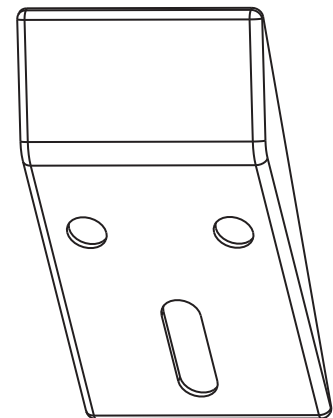
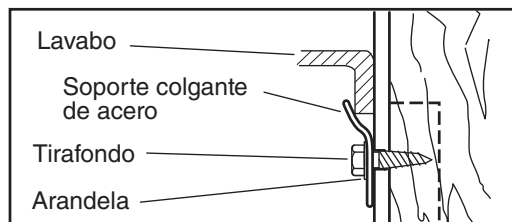

3. Instale los tornillos de anclaje del lavabo en la pared dejando 1-7/8" del extremo de rosca expuesto tal como se ilustra.

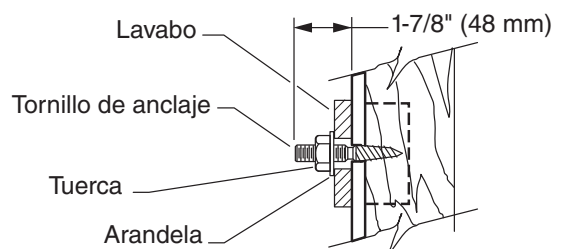

PROCEDIMIENTOS DE INSTALACIÓN

La instalación normal incluye la instalación del grifo, la conexión de conductos flexibles de suministro de agua, la colocación del lavabo en la cubierta, el ajuste del tamaño y la instalación del drenaje hacia el sistema de agua doméstico.

INSTALACIÓN DEL LAVABO

- PASO 1.** El uso de una escuadra de carpintería asegura que la cubierta esté nivelada. A continuación, coloque con cuidado el lavabo en el sitio elegido. Asegúrese de haber dejado el espacio adecuado debajo de la cubierta para el grifo, las líneas de suministro, el conjunto de drenaje y las piezas estructurales del gabinete. Marque en la cubierta con un lápiz la ubicación que desee para el drenaje y el grifo. Consulte las instrucciones de instalación del grifo para verificar las áreas de preparación.
- PASO 2.** Haga un orificio de 102 mm (4") en la ubicación del drenaje. Haga un orificio en la ubicación de montaje del grifo según las instrucciones de instalación para colocarlo en la posición exacta.
- PASO 3.** Coloque el lavabo en su lugar, centrándolo por encima del orificio de drenaje. Coloque una capa de silicona transparente alrededor del perímetro del lavabo, donde éste hace contacto con la cubierta.
- PASO 4.** Ensamble previamente las conexiones de drenaje de la trampa P de acuerdo con las instrucciones del fabricante. Verifique que el drenaje extraíble abra y cierre bien al operar el control del drenaje.
- PASO 5.** Conecte las líneas de suministro en las válvulas de paso y apriete bien las tuercas.
- PASO 6.** Instale el grifo y el drenaje de acuerdo con las instrucciones del fabricante. Apriete con la mano el drenaje y gírelo un cuarto de vuelta más para permitir que el lavabo se expanda y contraiga con el cambio de temperatura del agua y de la temperatura ambiente. Si el drenaje tiene fugas, gírelo otro cuarto de vuelta. Repita este proceso hasta que se detenga la fuga. No apriete de más para evitar que se quiebre con la tensión. Abra las válvulas de suministro de agua y realice pruebas con agua en la instalación.
- PASO 7.** Coloque la tapa cerámica del drenaje encima del drenaje metálico levadizo, asegúrese de que el logo DXV esté hacia el frente.

PARTE

7381351-200.4150A — Tapa cerámica del drenaje

7302080-100.0070A — Kit de montaje

En los Estados Unidos:

DXV
One Centennial Avenue
Piscataway, New Jersey 08855
Atención: Director de Atención al Cliente

Para los residentes de los EE.UU., también puede obtenerse información sobre la garantía llamando al siguiente número gratuito: (800) 227-2734
www.DXV.com

En Canadá:

DXV
5900 Avebury Road
Mississauga, Ontario
L5R 3M3
Canada

Número sin cargo: 1-800-387-0369
Local: 905-306-1093
Fax: 1-800-395-1498
www.DXV.ca

En Mexico:

DXV
Vía Morelos 330
Col. Santa Clara Coatitla
Ecatepec, Estado de México 55540

Número sin cargo: 01-800-8391200
www.DXV.mx